

# 12h von Templin

---

## 3ter Lauf zur ADAC German Team Championship 2015 Templin 27. Juni 2015

### Technik

Übersetzung ist für alle Klassen freigestellt. Übersetzungsempfehlung: 14/44  
Gewicht: Für alle Division 180kg (Kart inkl. Fahrer)

### Heavy Hour

Im Verlauf des 12h Rennens muss jedes Team 90 Minuten mit einem Mindestgewicht von 190kg fahren.

### Zusatzgewichte:

**Folgende Teams fahren in Templin mit einem Gesamt Gewicht von:**

187kg = Nr. 79 & 99

186kg = Nr. 34

184kg = Nr.3 & 22

182kg = Nr.9

### Bonusgewichte:

Folgende Teams dürfen in Templin mit einem Gesamtgewicht von 170kg antreten:  
Startnr.: 21, 71, 15, 98 und 14 (Die Bestimmungen der Heavy Hour bleiben bestehen)

### Reifen

Für alle genannten Teams ist ein Satz Slick Beba Sportiv an der Strecke vorrätig. Zusätzliche benötigte Slicks oder Regenreifen müssen vorbestellt werden

Reifenbestellung bitte **bis zum 18.06.15** direkt an: GTC Service Partner AMZ Karts,  
Günter Kunz, Tel.:09341 845767 ([info@amz-karts.de](mailto:info@amz-karts.de))

Bestellungen nach diesem Datum werden nur mit einem Aufpreis von € 20,00 pro Satz angenommen.

Reifenausgabe am Freitag den 26.06.2015 von 10.00-12.00Uhr und 14:00-16:00Uhr

### Reifenkennzeichnung

Die für die Veranstaltung erlaubten 6 Reifen müssen am Freitag zwischen 17.00 – 18.30 bei der technischen Abnahme gekennzeichnet werden. Nur diese gekennzeichneten Reifen dürfen am Samstag mit Beginn des Freien Trainings verwendet werden.

Die **Papier- und Technische Abnahme** beginnt wie üblich schon am Freitag. Auch Teams, die bereits eine Jahresabnahme gemacht haben, müssen zumindest einen Vertreter zur Papier- und Technischen Abnahme schicken. Alle anderen (Teams/Fahrer die in diesem Jahr zum ersten Mal in der GTC antreten) bitte bereits am Freitag die Papier- und Technischen Abnahme erledigen. Die Papier- und Technische Abnahme am Samstag ist nur für Fahrer/Nachzügler gedacht. **Achtung!** Ein Start zum freien Training am Samstag ist nur nach Erledigung der Papier- und Technischen Abnahme möglich.

### Spätabnahme!

Teams die erst später am Freitag an der Rennstrecke eintreffen, haben die Möglichkeit zwischen 19.00 – 19.30 Uhr die Papier und Technische Abnahme zu erledigen. Dieser Service ist mindestens 3 Tage vorher per Mail oder Telefon anzumelden.

### Rücklichter

Alle Karts müssen mit mindestens einem roten Rücklicht ausgestattet sein. Das Licht muss ab 21:30 Uhr bis Rennende eingeschaltet sein. Blinklichter sind als Rücklichter nicht zulässig. Weiter Positions- oder Fahrlichter (vorne, unten, oben oder seitlich) sind freigestellt, dürfen aber nicht blinken!.

**Rennstart:** Rollender Start

**GTC Beirats Training am Freitag den 26.06.15**

Der GTC Beirat hat erneut die Strecke am Freitag gemietet. Ein Training ist möglich von 09:00Uhr - 18.00Uhr. Die Trainingstickets gibt es dieses Mal bei Born4Racing. Durch den Überschuss bei den letzten Rennen kostet das Trainingsticket nur € 20,00. Es sind nur GTC Karts erlaubt. (Keine gr.4-Takter, Bambini, 2-Takter oder Schalter!)

**Umweltschutz**

Im Fahrerlager sind die „Schrauberplätze“ mit einer Plane oder ähnlichem abzudecken. Bitte denken Sie auch daran, dass auf allen Deutschen Kartstrecken der Müll selbst zu entsorgen ist. Wir bitten die Teams dementsprechend Müllsäcke mitzubringen und den Abfall mit nach Hause zu nehmen.

**Sondermüllabgabe!**

Da sich der Verursacher der „Müllschweinerei“ vom Saisonauftakt noch nicht gemeldet hat, wir eine Sondergabe in Höhe von € 5,00 pro Team fällig. Diese Abgabe wird bei der Papierabnahme kassiert und anschließend Born4Racing, die den Müll in Hahn entsorgt haben, zur Verfügung gestellt.

**Übernachtung:**

am besten unter der <http://www.kart-templin.de/de/links.shtml> zu finden und zu buchen.

**Test & Training**

Montag bis Sonntag 09.00 Uhr bis 19.00Uhr (Viertakt-Karts)  
Das Tagesticket kostet in Templin € 32.— pro Kart

**Fahrerlager / Campinggebühr**

Die Fahrerlager/ Campinggebühr kostet in Templin € 8,00 pro Tag. Für GTC Teams gibt es das Paket für € 16,00 (Freitag-Sonntag) pro genanntes Team. Die Gebühr beinhaltet Strom sowie Kosten für Duschen und muss bei der Papierabnahme gezahlt werden.

**Anfahrt**

Damit Ihr die Kartbahn in Templin auch findet, empfehlen folgenden Link:  
<http://www.kart-templin.de/de/anfahrt.shtml>

**Adressen / Ansprechpartner**

Templiner Ring Kart Center GmbH, Carl-Friedrich-Benz-Strasse 2 in 17268 Templin / Uckermark  
Tel.: +49 (0)3987 - 40 9960  
Fax: +49 (0)3987 - 40 9962  
eMail: info@kart-templin.de

Ansprechpartner vor Ort: Herr Wagner

## Fahrerlagereinteilung / Boxengasse

Durch die hohe Starterzahl wird die Boxengasse in diesem Jahr etwas verlegt.  
Aus diesem Grund ist die **Gelb markierte Fläche** zwingend freizuhalten.  
Die Einteilung der Boxengasse erfolgt am Freitag den 26.6.  
Die Boxen können erst am Samstagmorgen ab 08.30Uhr bezogen werden.

**Rot** markierte Fläche: Nur Rüstfahrzeuge mit Durchfahrtschein Rot

**Grün** markierte Fläche: Durchfahrtschein grün sowie PKW, Zelte & Wohnwagen

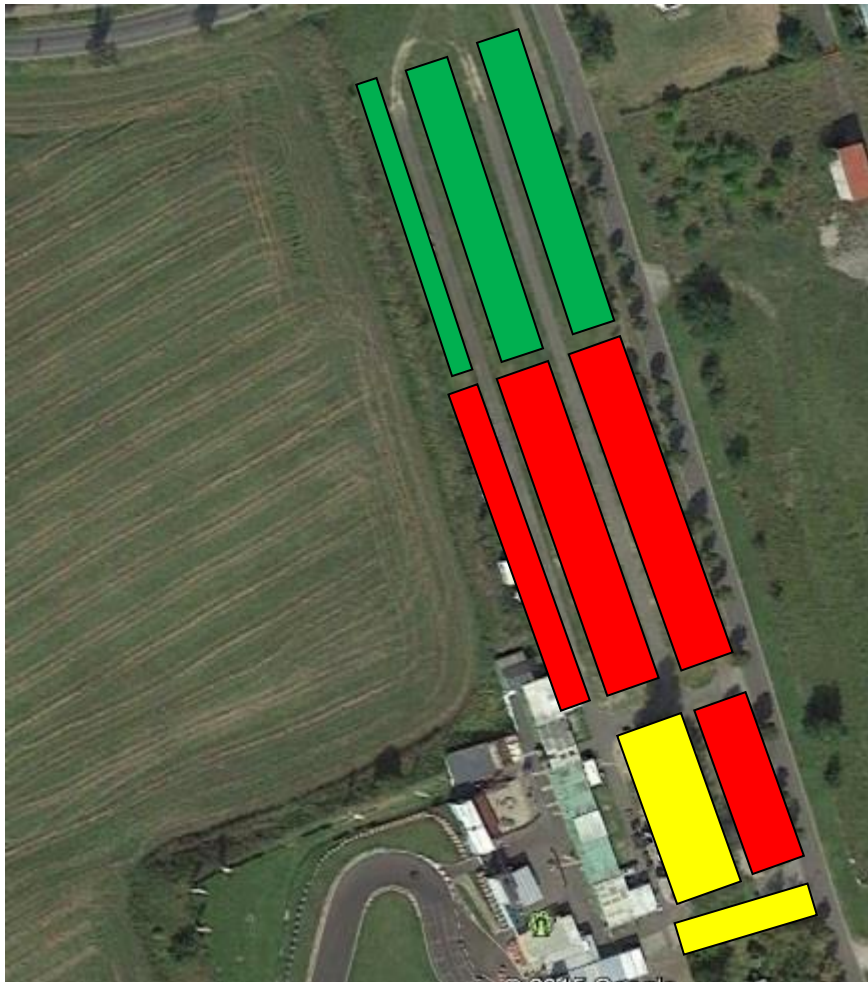

**Gelb markierte Flächen sind für die GTC Organisation und deren Service-Partner freizuhalten!**

## Vorläufiger Zeitplan 12h Rennen Templin 27.06.2015

### Freitag 26.06.2015

09.00 – 18.00 Uhr Ticket Training möglich  
 10.00 – 12:00 Uhr Reifenausgabe (bei AMZ-Kunz)  
 14:00 – 16:00 Uhr Reifenausgabe (bei AMZ-Kunz)  
 17.00 – 18.30 Uhr Papier- und Technische Abnahme  
 18.30 Uhr Teammanager Briefing  
 Im Anschluss GTC Beiratsmeeting  
 19.00 – 19.30 Uhr Spätabnahme nur für angemeldete Teams

### Samstag 27.06.2015

08:30 – 09:00 Uhr Papier- und Technische Abnahme nur Fahrer  
 09:00 Uhr Fahrerbesprechung  
 09:30 – 10:00 Uhr Freies Training (Das Training geht ohne Unterbrechung in das Qualifying über!)  
 10:00 – 10:15 Uhr Qualifying  
 11:00 Uhr Box geöffnet / Warm-up Laps  
 11:10 Uhr Box geschlossen  
 11:15 Uhr Briefing Startfahrer  
 11:22 Uhr 5 Minuten Schild  
 11:24 Uhr 3 Minuten Schild (Nur 1 Helfer am Kart erlaubt)  
 11:26 Uhr 1 Minuten Schild (Motoren an)  
 11:27 Uhr Beginn Einführungsrunden (Runden)

11:30 Uhr Start 12h Rennen  
 23:30 Uhr Ziel 12h Rennen  
 Danach Siegerehrung

### Sieger und Zeiten 2014

Qualifying	Pole	Scuderia Nove Rosso (9)	54,317
Sieger Rennen		MSC Oberflockenbach (33)	734 Runden
Schnellste Rennrunde:		Messebau Racing (63)	54.264
Sieger ADAC Trophy		BPR Racing	734 Rd.
Sieger BEBA Cup		EuroRacing	729 Rd.

## ADAC-GTC 12h Rennen Templin 30.06.2015

### Vorläufige Starterliste Stand 6/2015

Nr.	Team/Ort	Kart	Klasse
3	BPR Racing / Osterburken	MS	Trophy
5	ATW Racing / Reichartshausen	Tony	
6	Magna Racing Team / Wermelskirchen	MS	Cup
8	Hausexperten.de / Wiesbaden	MS	Trophy
9	Scuderia Nove Rosso / Berlin	MS	Trophy
11	Schnitzelalm Racing / Bad Hindelang	Mad Croc	Trophy
12	MSC Osnabrück	MS	Trophy
13	Sensory Minds GP / Offenbach	MS	Cup
14	Born4Racing / Berlin	MS	Trophy
15	WDW Racing / Oberderdingen	Mach1	Trophy
17	Shark Endurance Racing / Halver	PCR	
19	JBR Motorsport / Arnstadt	MS	Cup
20	KSF Bosch / Bamberg	MS	Cup
21	Ghost Busters / Halver	MS	Cup
22	Honda Spirit / Rodenbach	MS	
23	Euroracing 1 / Aachen	Mach1	Trophy
28	WGKC / Stuttgart	Mach1	
33	MSC Oberflockenbach	MS	
34	MSC O Junior Team / Oberflockenbach	MS	
35	MSC O Slalom Racer / Oberflockenbach	MS	Trophy
36	MSC O Junior Racer / Oberflockenbach	MS	Cup
42	WDW Racing / Oberderdingen	Intrepid	Cup
43	Curto Racing Junior Team / Massenbachhausen	CRG	Cup
45	Curto Racing Team / Massenbachhausen	Praga	Trophy
46	Motorsportanlage.de / Marktzeuln	MS	Cup
50	Hausexperten.de III / Wiesbaden	MS	Trophy
55	Black&White Motorsport / Gummersbach	Birel	Cup
57	H&R Pergande Racing / Siegen	Kosmic	
65	Messebau Racing / Sinsheim	Kosmic	
66	MBS Racing / Köln	CRG	Cup
71	Shark Endurance Racing II / Halver	PCR	Trophy
75	Cool Runnings / Pforzheim	Birel	
78	HTP Kart Team Limburg/Altendiez	Tony	Trophy
79	Die Zehn Gebote / Hagen	PCR	
81	Paravan Technology Group / Pfronstetten	MS	Cup
82	WGKC II / Stuttgart	Mach1	Trophy
90	Die 90 / Rödermark	WildKart	Cup
91	EuroRacing by Autoservice OK / Aachen	Mach1	Trophy
93	Scuderia Junior Team / Berlin	Mach1	Cup
97	Format Racing / Ostfildern	Kosmic	Cup
98	CartTeam.de / Pfaffenhofen	Praga	Cup
99	PixelX Racing / Braunschweig	Kosmic	Trophy
103	BPR Racing II / Osterburken	MS	Trophy
111	Schnitzelalm Racing / Bad Hindelang	Mad Croc	Trophy
165	Messebau Racing / Sinsheim	Kosmic	